

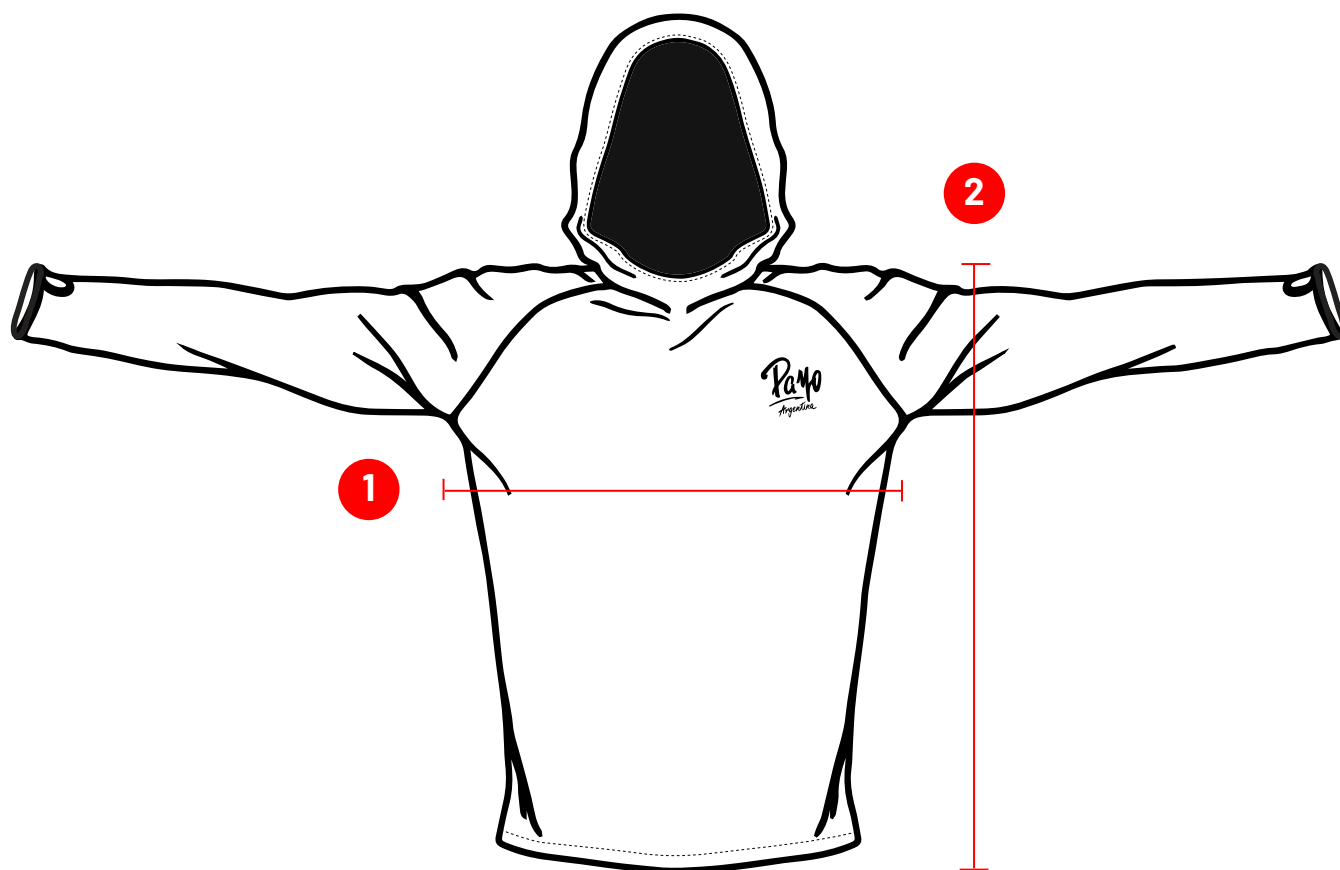

GUIA DE TALLES

REMERAS TÉCNICAS

Medidas



1 **Como medir el pecho:**
Se mide rodeando la parte mas ancha del pecho con un centímetro.

2 **Como medir el largo:**
Medí el largo total desde el cuello hasta la cintura.

GUIA DE TALLES: Remera Técnica

Adultos

	XXS	XS	S	M	L	XL	XXL	XXXL
ANCHO DE PECHO cm	53	55	57	59	61	64	67	70
LARGO TOTAL cm	70	72	74	76	78	80	82	85

Niños

	4	6	8	12	14			
ANCHO DE PECHO cm	37	39	42	47	49			
LARGO TOTAL cm	48	51	55	65	65			

Dama

	XXS	XS	S	M	L	XL		
ANCHO DE PECHO cm	45	48	51	54	57	60		
LARGO TOTAL cm	68	70	72	74	76	78		

BREAKING LIMITS

Medidas

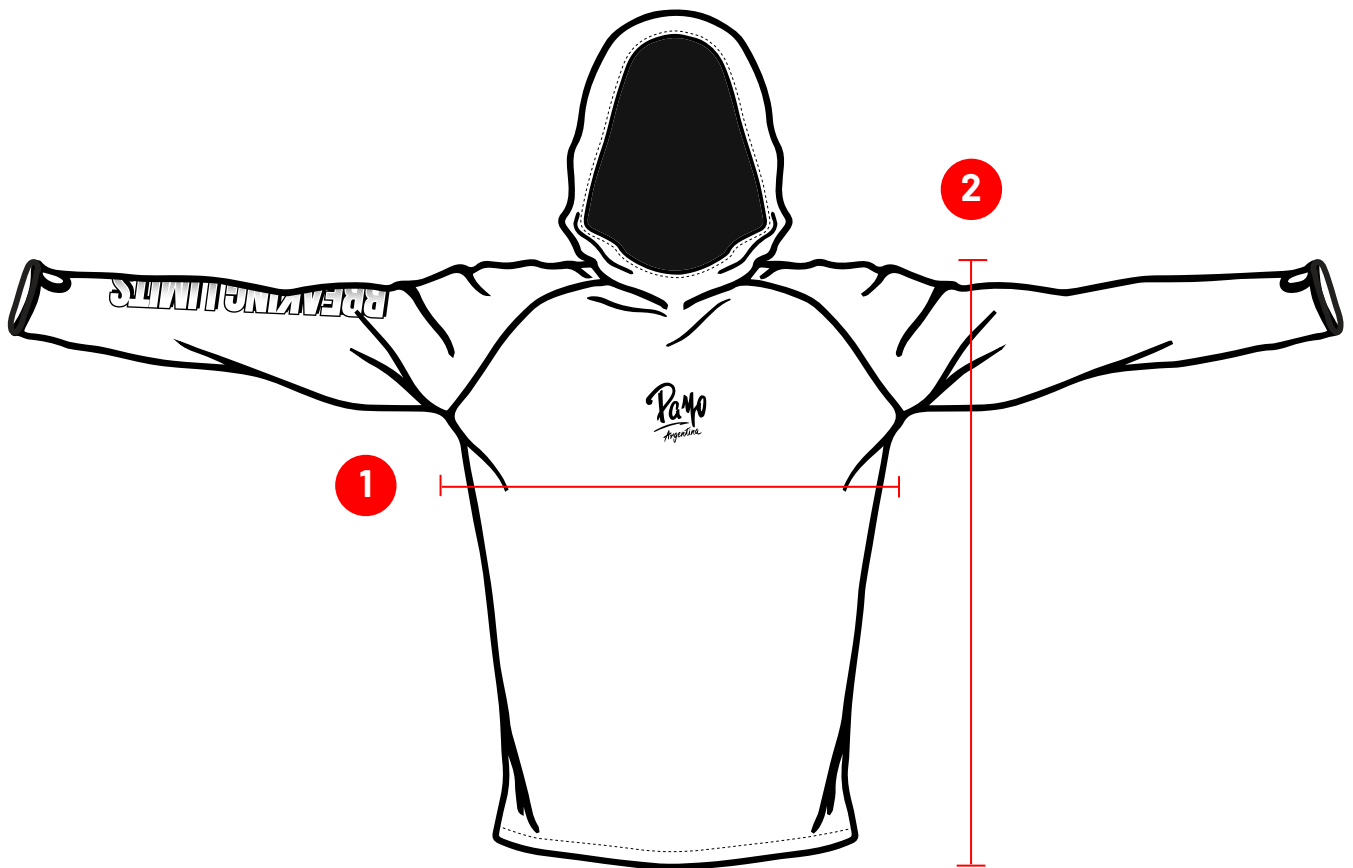

1 **Como medir el pecho:**
Se mide rodeando la parte mas ancha del pecho con un centímetro.

2 **Como medir el largo:**
Medí el largo total desde el cuello hasta la cintura.

GUIA DE TALLES: Remera Breacking Limits

Adultos

	XS	S	M	L	XL	XXL
ANCHO DE PECHO cm	55	57	59	61	64	67
LARGO TOTAL cm	72	74	76	78	80	82

Niños

	8	12	16
ANCHO DE PECHO cm	42	47	51
LARGO TOTAL cm	55	62	69

EXTREME

Medidas

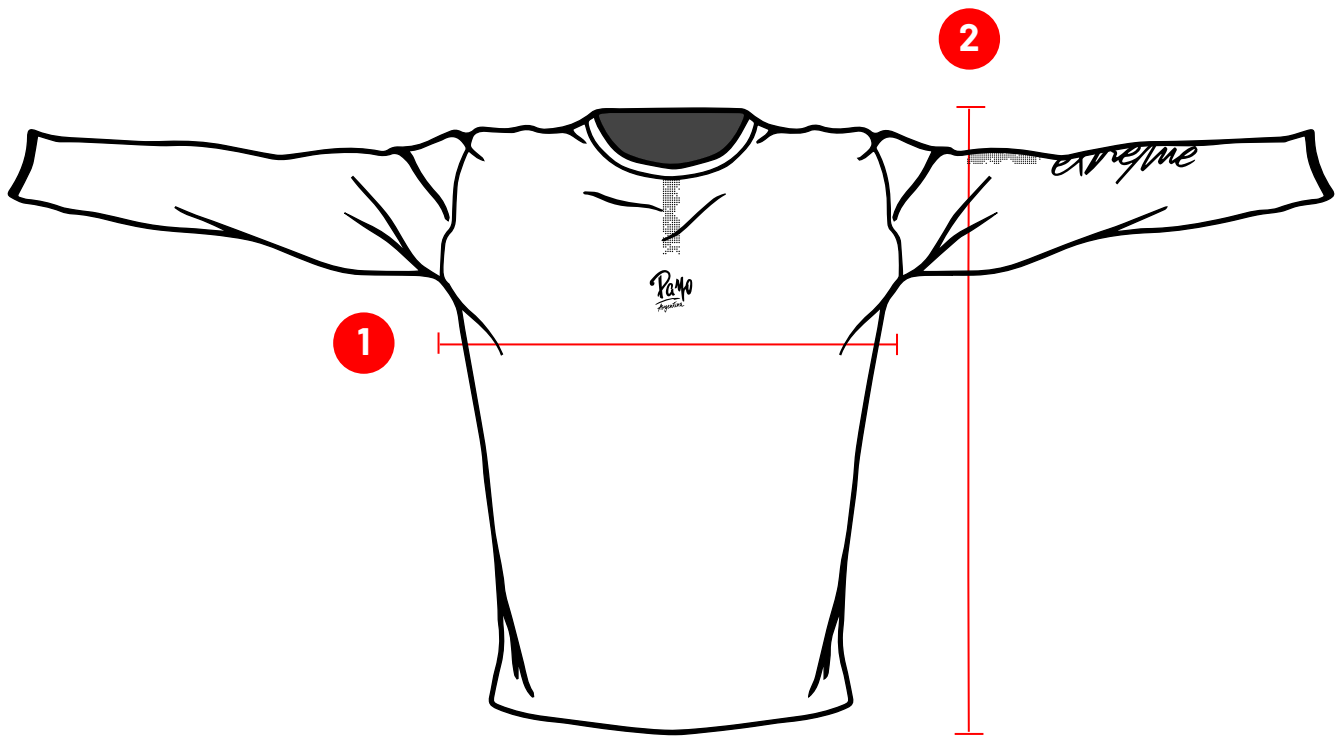

1 Como medir el pecho:
Se mide rodeando la parte mas ancha del pecho con un centímetro.

2 Como medir el largo:
Medí el largo total desde el cuello hasta la cintura.

GUIA DE TALLES: Remera Extreme

Adultos

	XXS	XS	S	M	L	XL		
ANCHO DE PECHO cm	53	55	57	59	61	64		
LARGO TOTAL cm	70	72	74	76	78	80		

Niños

	4	6	8	12				
ANCHO DE PECHO cm	36	39	42	47				
LARGO TOTAL cm	48	51	55	62				

BUZO MICROPOLAR

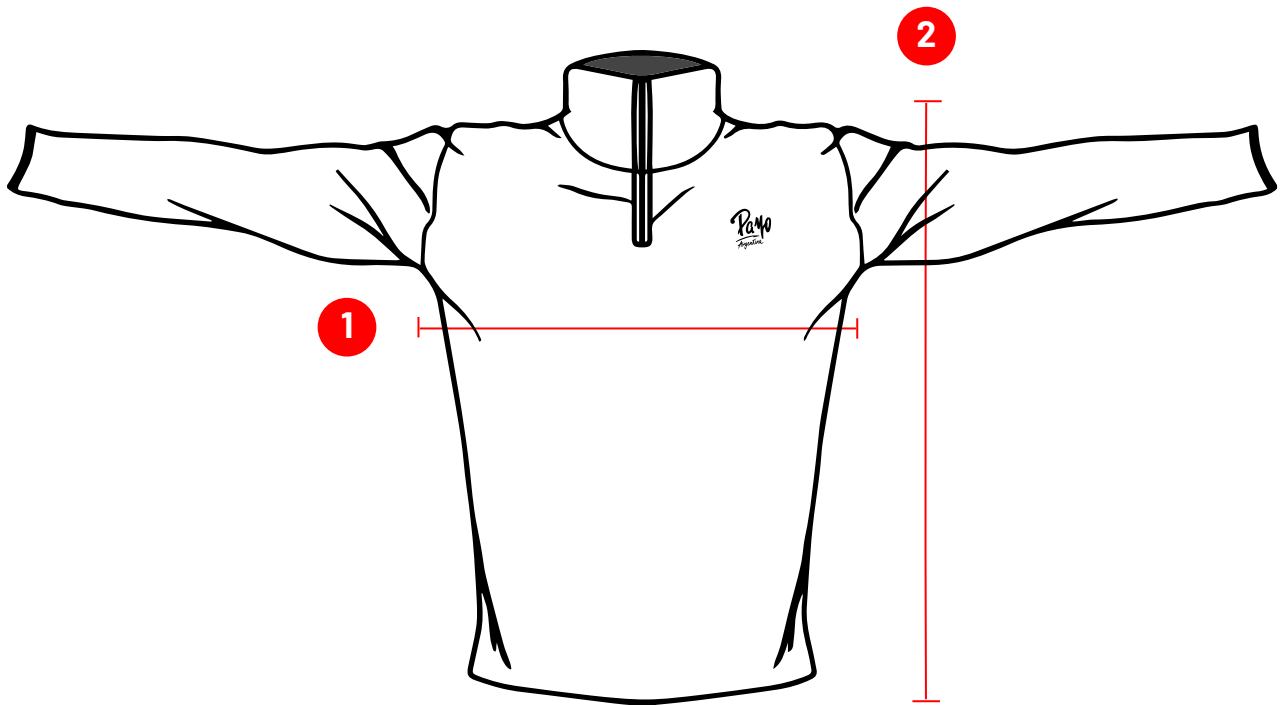

1 Como medir el pecho:
Se mide rodeando la parte más ancha del pecho con un centímetro.

2 Como medir el largo:
Medí el largo total desde el cuello hasta la cintura.

Adultos

	S	M	L	XL	XXL	XXXL
ANCHO DE PECHO cm	52	54	56	60	64	68
LARGO TOTAL cm	68	70	72	74	76	78

Las medidas son aproximadas y pueden variar.

CAMPERA DE MICROPOLAR CUADRICULADO

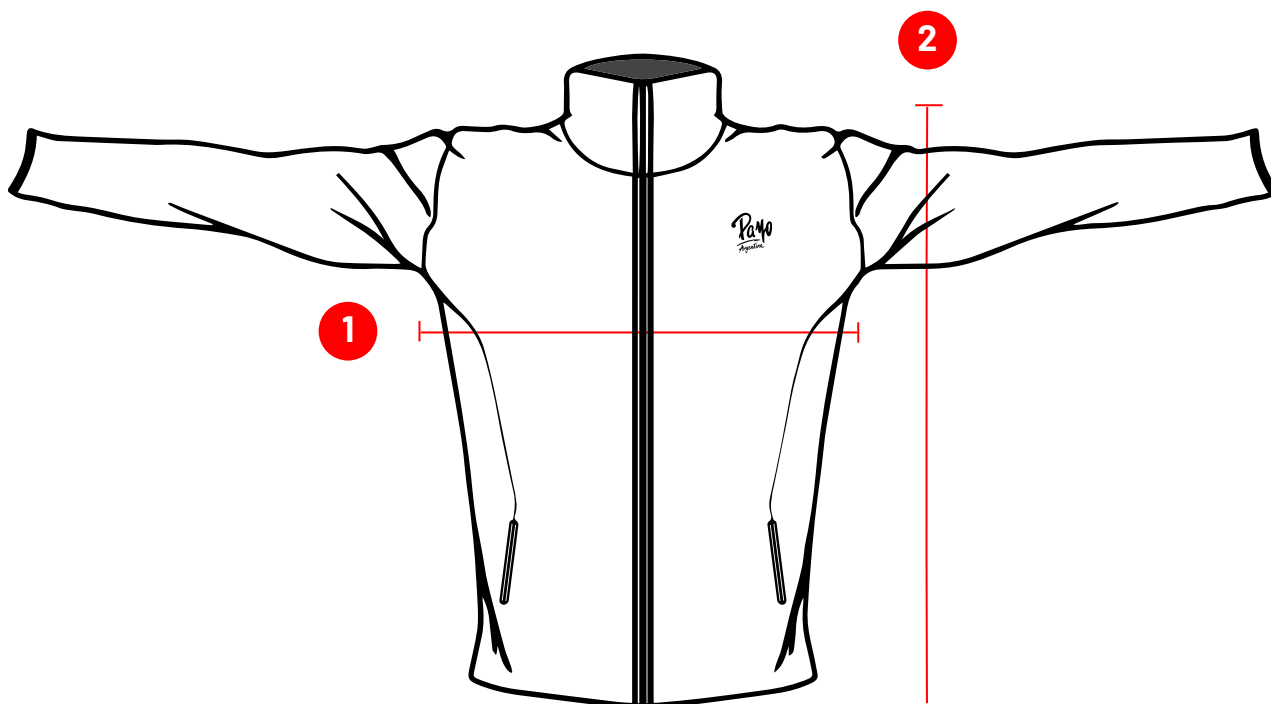

1 Como medir el pecho:
Se mide rodeando la parte más ancha del pecho con un centímetro.

2 Como medir el largo:
Medí el largo total desde el cuello hasta la cintura.

Adultos

	S	M	L	XL	XXL	XXXL
ANCHO DE PECHO cm	52	54	56	60	64	68
LARGO TOTAL cm	68	70	72	74	76	78

Las medidas son aproximadas y pueden variar.

CAMPERA ROMPEVIENTO

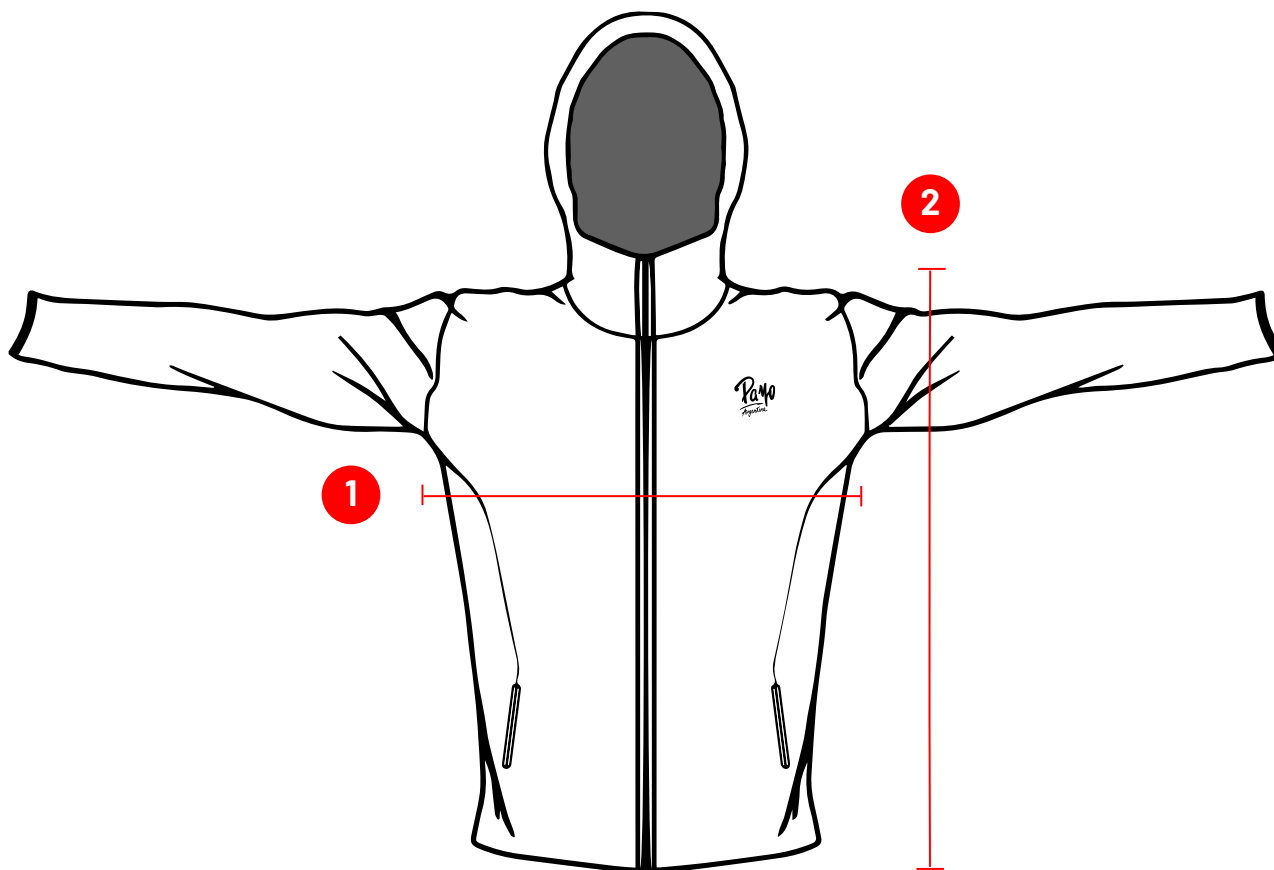

1 Como medir el pecho:
Se mide rodeando la parte más ancha del pecho con un centímetro.

2 Como medir el largo:
Medí el largo total desde el cuello hasta la cintura.

Adultos

	S	M	L	XL
ANCHO DE PECHO cm	52	54	56	60
LARGO TOTAL cm	68	70	72	74

Las medidas son aproximadas y pueden variar.

REMERAS TÉRMICAS

Medidas

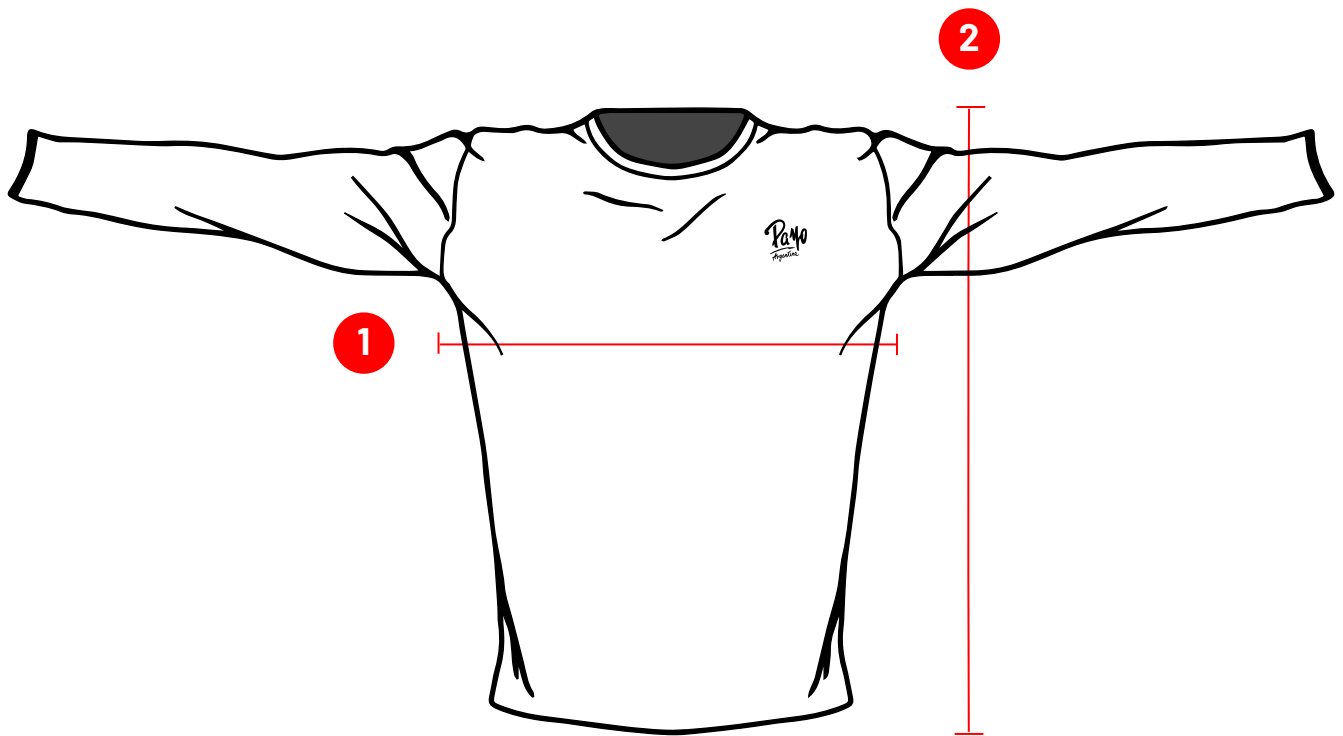

1 Como medir el pecho:
Se mide rodeando la parte más ancha del pecho con un centímetro.

2 Como medir el largo:
Medí el largo total desde el cuello hasta la cintura.

GUIA DE TALLES: Remera térmica

Adultos

		S	M	L	XL	XXL	XXXL
ANCHO DE PECHO cm		57	59	61	64	67	70
LARGO TOTAL cm		74	76	78	80	82	85

Niños

	4	6	8	12			
ANCHO DE PECHO cm	36	39	42	47			
LARGO TOTAL cm	48	62	55	62			

PANTALÓN DE VADEO

Medidas

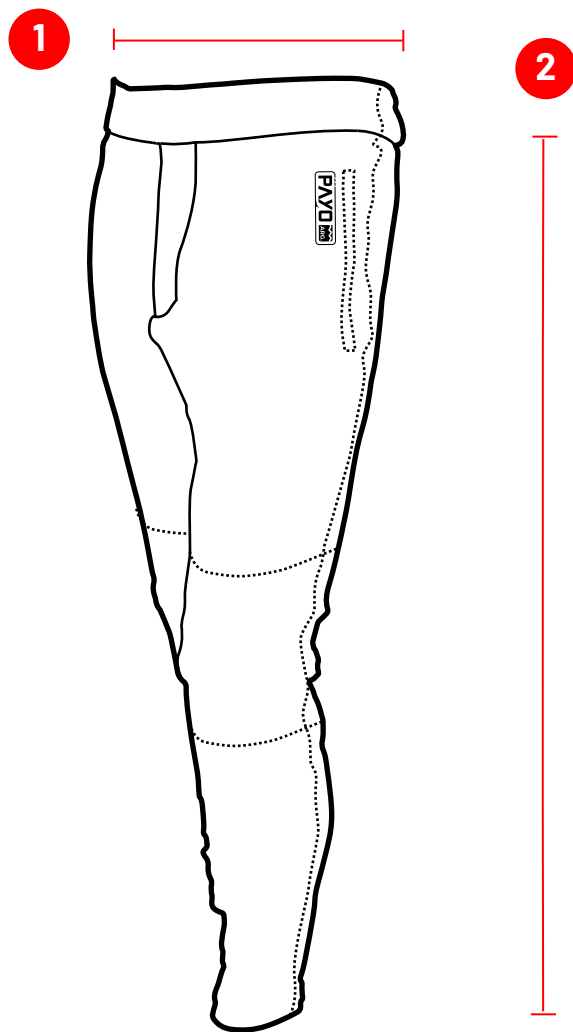

1 Como medir la cintura:
Se mide rodeando la parte mas estrecha de la cintura con un centímetro.

2 Como medir el largo:
Medí el largo total desde la cintura hasta abajo, de forma recta con un centímetro.

	S	M	L	XL	XXL	XXXL
ANCHO DE CINTURA cm	80-86	86-92	92-98	98-104	104-110	110-116
LARGO TOTAL cm	96	98	100	101	102	103

CALZA TÉRMICA

Medidas

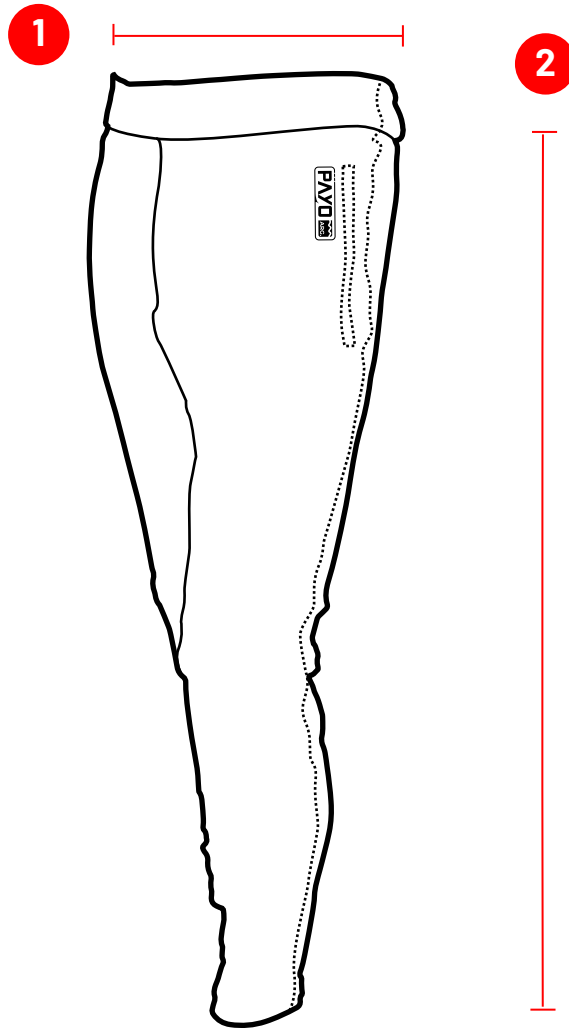

1 Como medir la cintura:
Se mide rodeando la parte mas estrecha de la cintura con un centímetro.

2 Como medir el largo:
Medí el largo total desde la cintura hasta abajo, de forma recta con un centímetro.

Unisex

	S	M	L	XL	XXL	XXXL
ANCHO DE CINTURA cm	80-86	86-92	92-98	96-104	104-110	110-116
LARGO TOTAL cm	92	64	96	98	100	102